



The Best Solution (Product)  
& Service Company

# C O M P A N Y I N T R O D U C T I O N

Copyright 2017. Tech & I Korea All Right Reserved.

# CONTENTS LIST

테크앤아이코리아 회사소개 목차입니다.

## 01. Introduction

- VISION & MISSION
- OVERVIEW
- HISTORY
- ORGANIZATION
- GENERAL STATUS

## 02. Business Area

- SUMMARY
- MAIN BUSINESS
- SYSTEM INTEGRATION
- SOLUTION
- MAINTENANCE
- PRODUCT BUSINESS

## 03. Customer Collaboration

- MAIN CUSTOMER
- MAIN PARTNERS



열정과 노력으로 고객의 가치를 창출하는 Total Solution(Product) & Service Provider

## 비전 / VISION

최고의 솔루션(제품) 및 서비스 전문기업  
THE BEST SOLUTION(PRODUCT)  
& SERVICE COMPANY

## 미션 / MISSION

- 차별화된 솔루션(제품) 및 최고의 서비스 제공을 통해 고객가치 상승과 고객만족도 증대
- 장기적인 파트너십 구축



### 1. 열정

- 창의적 사고
- 유연한 사고
- 변화에 대한 노력



### 2. 전문성

- 최신의 정보
- 최고의 전문성
- 업무에 대한 적용
- 업무에 맞는 컨설팅



### 3. 고객지향

- 고객의 Need를 적극 수용
- 고객과의 동반성장
- 업무 전반에 대한 원스톱 서비스 제공



## 최고의 전문가 집단입니다.

테크앤아이코리아의 인력들은 1995년부터 그룹웨어 시장에 진입하여 각 고객사의 다양한 요구조건에 맞춘 시스템구축에 전념하였으며, 약 300여개의 크고 작은 프로젝트들을 성공적으로 구축하였습니다.

지난 수년간의 성공적인 구축 경험을 바탕으로 관련업계 중 최고의 노하우를 보유한 전문가 집단임을 자부합니다. 최고의 노하우를 바탕으로 고객의 성공적인 비즈니스에 든든한 파트너가 되겠습니다.



## 고객의 NEEDS를 먼저 생각합니다.

테크앤아이코리아는 고객만족을 최우선으로 한 장기적인 파트너십을 추구합니다.

고객의 Needs에 맞는 최고의 품질과 서비스, 그리고 나아가 성공적인 전략제안, 컨설팅을 통한 기대이상의 서비스를 성공하며 고객과의 탄탄한 신뢰를 쌓아 가겠습니다.



## 토털 서비스제공, 처음부터 끝까지...

테크앤아이코리아는 단순히 프로그래밍, 기획이나 크리에이티브 중심의 서비스만을 제공하지 않습니다.

기초적인 구축전략에서 기획, 디자인, 퍼블리싱, 개발 등 전반적인 업무 프로세스를 원스톱으로 제공하며 고객에게 보다 효율적이고 일관된 서비스를 제공합니다. 또한 각 파트별 최고의 능력을 자랑하는 실무진을 통해 보다 전문적인 서비스를 제공하고자 합니다.

# 01 Introduction HISTORY

2017

- G-CoWare version 2.0 package 출시
- G-Talk(메신저) version 1.0 출시
- 벤처기업인증
- 우수기술인증(NICE 기술평가)

2014

- 모바일 Package Upgrade
- OLAP For Domino(분석 솔루션) 개발

2011

- 연구소 등록
- OLAP Tool 업무제휴
- 모바일 Package Upgrade
- 모바일 Groupware 어플리케이션 개발

2008

- G-Ware Version 2.0 Package 출시
- IBM Hi-Value Partner 선정

2016

- G-CoWare version 1.0 package 출시

2013

- G-Ware for CrossBrowsing Package 개발
- 재무정보(예측) 시스템 개발
- SK C&C 파트너 인증

2010

- POSCOICT 사업제휴(POSCO그룹총괄 전산담당)
- G-Ware version 3.0 Package 출시
- 모바일 Package 개발
- On Screen 웹 어플리케이션 구축
- 모바일 앱 Wise Audio Player 개발

2007

- IBM BP(Business Partner) 등록

2015

- Linux 메일 출시
- G-Ware version 3.1 package 출시

2012

- EIS version 1.0 Package 출시

2009

- G-Ware version 2.5 Package 출시
- KMS, EDMS Package Upgrade

2006

- 타임디지털(주) 사업제휴(IBM H/W 총판)
- 테크앤아이코리아(주) 창업

조직도

테크앤아이코리아(주) 조직은 담당 부서별 최고의 노하우를 보유한 실무진 전문가로 구성되어 있습니다.

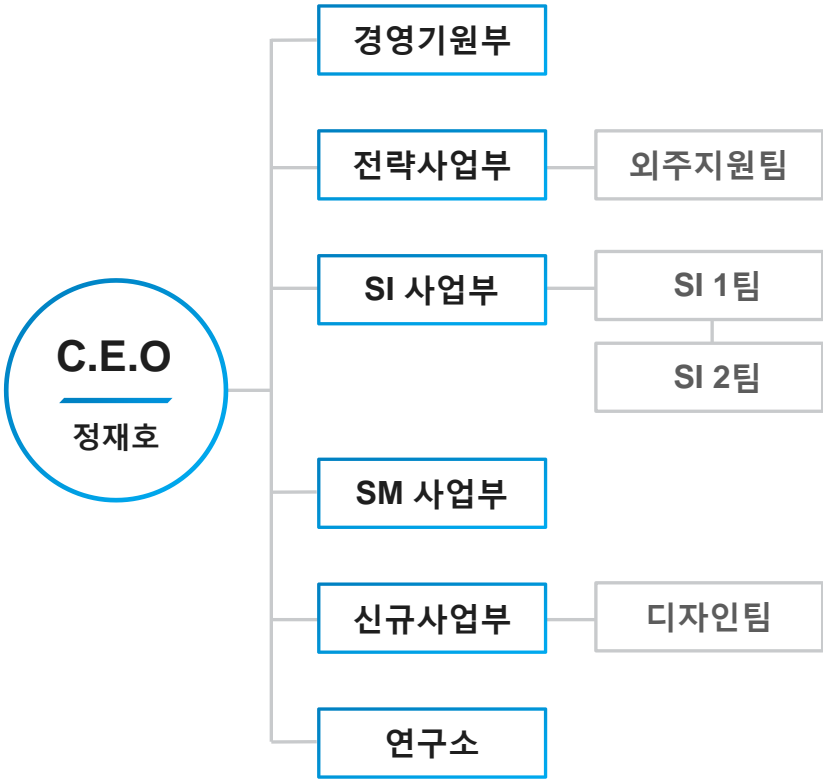

직무별현황

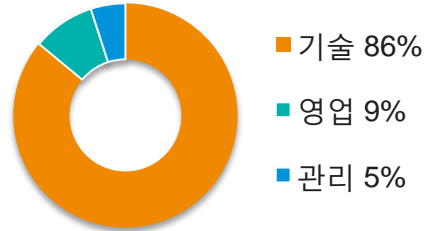

기술등급별현황

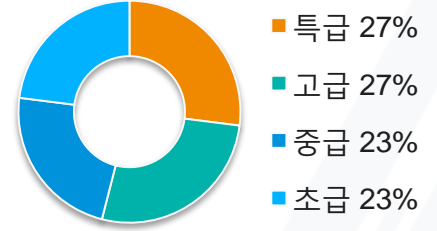

	기술인력			영업		관리
	컨설턴트	개발	지원	Pre Sales	Sales	경영지원
특급	3명	3명	1명			
고급	0명	5명	1명			
중급	0명	15명	0명	1명	1명	1명
초급	0명	8명	1명			
합계	3명	31명	3명	1명	1명	1명

# 01 Introduction

## GENERAL STATUS

### 일반현황

테크앤아이코리아(주) 에 관한 현 상황 요약을 보실수 있습니다.

### 회사개요

- **회사명** : 테크앤아이코리아 주식회사
- **설립일** : 2006년 11월 2일
- **대표자** : 정 재 호
- **주 소** : 서울시 영등포구 선유로3길10, 302호  
(문래동5가 하우스디비즈)
- **연 락 처** : 070-4772-3930(대표) , 070-4772-3940(FAX)
- **해당종사 기간** : 2008년 1월 ~ 현재
- **전체직원수** : 23명(개발자 비율 : 90%)
- **기초자본금** : 20,000,000원
- **자격사항** : IBM Hi-Value Partner, IBM Core Supplier



[ 기업부설연구소 인증서 ]

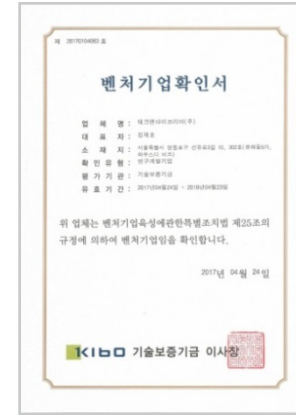

[ 벤처기업확인서 ]

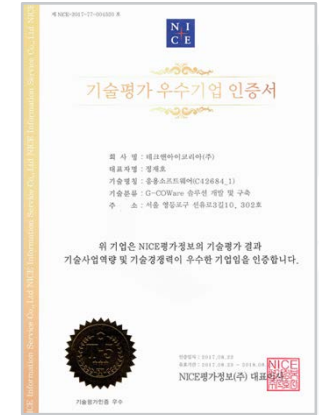

[ 기술평가우수기업 인증서 ]

### 사업분야

- **SI 사업** : 그룹웨어, 지식관리, 문서관리, 모바일, 통합포탈, EIS, 재무정보(예측)시스템, 고객만족프로세스, 홈페이지 구축
- **솔루션 사업** : Mobile 솔루션, 웹컨트롤, 보안관련 솔루션 사업
- **유지보수사업** : Total 아웃소싱. 개발 후 운영유지, 아웃소싱 컨설팅
- **제품영업** : IBM S/W, IBM Server, HP Server 판매 및 시스템 유지보수

## 사업분야 개요

테크앤아이코리아(주)는 SI사업과 솔루션사업을 주력으로 하며, 안정적인 유지보수와 최상의 제품공급을 통해 고객을 만족시키고 함께 성장하는 핵심역량을 보유하고 있습니다.

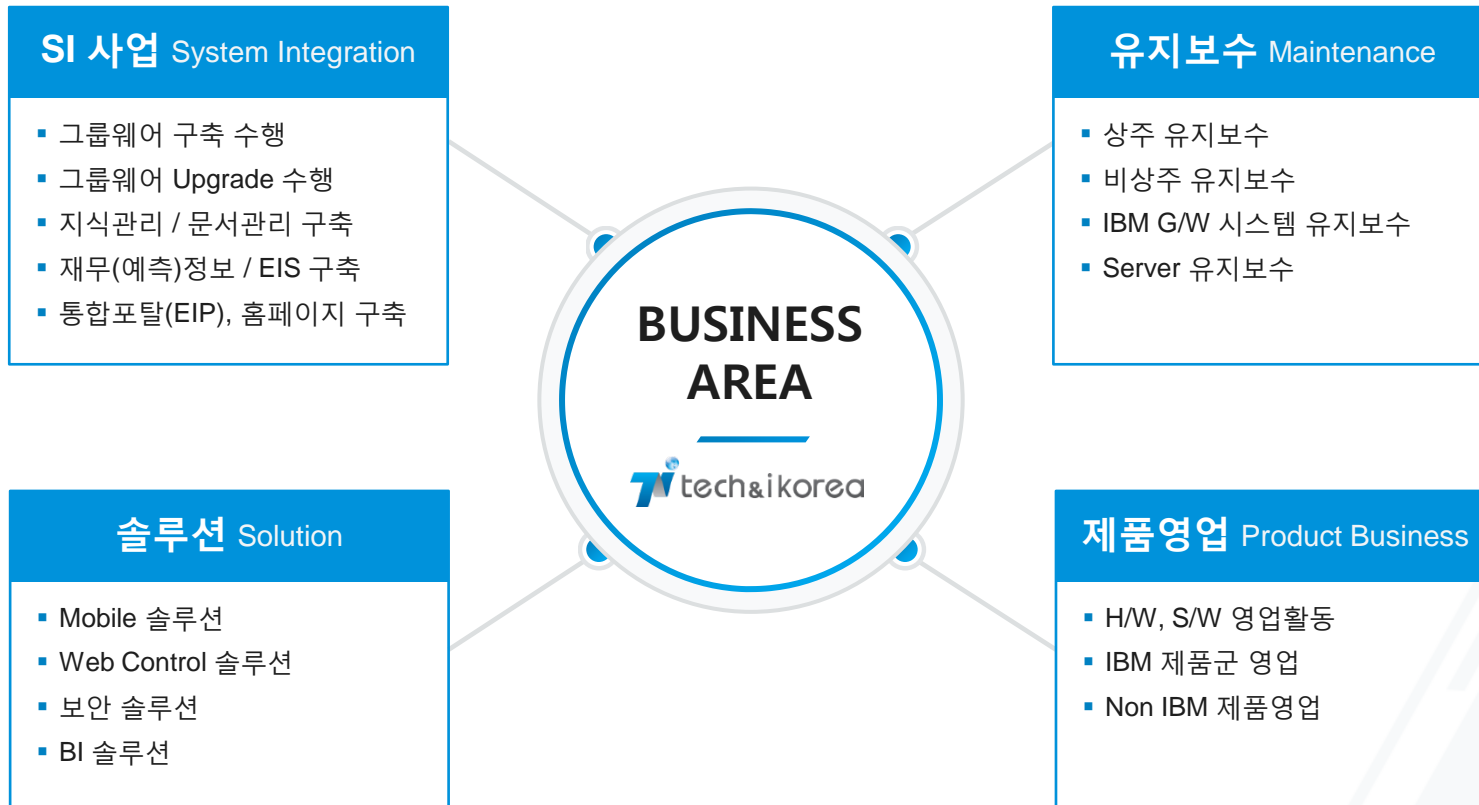



## SI 사업영역

테크앤아이코리아는 각 분야에서 풍부한 프로젝트 경험을 바탕으로 고객의 요구사항에 맞추어 개발업무를 수행합니다.



- 그룹웨어(GW) 구축 수행
  - 그룹웨어 Upgrade 수행
  - 지식관리(KMS) / 문서관리(EDMS) 구축
  - 재무(예측)정보 / EIS 구축
  - 통합포탈(EIP) 구축
  - HomePage 구축
- 
- 축적된 기술력 제공 및 컨설팅 수행
  - 정보환경에 발맞춘 정보시스템 개발
  - 미래 정보환경 대응 위한 정보화 전략 수립

## 솔루션 사업

테크앤아이코리아는 IBM Domino로 개발된 S/W Package(G-Ware)를 보유하고 있으며, 사용에 최적화한 Add-On S/W를 기술 개발하여 보유하고 있습니다.



- G-Ware(Group Ware 제품)
  - G-Login(로그인 보안 제품)
  - G-MultiAttach
  - G-MIME(웹 이미지 처리)
  - G-MailArchive(웹 메일 로컬 보관)
  - G-Point(Domino EIS 제품)
  - G-Mobile Gateway (모바일 솔루션)
  - G-Messenger(메신저 솔루션)
  - I-Check(알리미 제품)
- IBM Lotus Domino / Notes
  - Java / C++ / C# / Action Script
  - HTML5 / CSS3 / J-Query
  - YellowFin, Amplex (BI제품)
  - mBiz-Maker (모바일 구축솔루션)

## 유지보수

테크앤아이코리아는 IBM Domino 기반의 기술력을 보유하고 있으며, IBM 엔진 기반의 솔루션들에 대한 수많은 경험으로 유지보수 업무를 진행합니다.



- IBM Lotus Domino / Notes
- IBM SameTime
- IBM WebSphere Portal
- IBM Connections
  
- 지식관리(KMS) 및 그룹웨어시스템
- 문서관리(EDMS) 및 이미지처리시스템
- 모바일 응용 시스템
- 고객관리시스템
- 포탈 및 EIS시스템
- 재무정보(예측) 시스템

## 제품영업

테크앤아이코리아는 IBM H/W, S/W 뿐 아니라 Non-IBM의 제품까지 커버하는 넓은 영업라인을 구축하고 있습니다.  
고객의 요구가 있을 때, H/W 및 S/W도입 뿐 아니라 요건에 맞는 SI개발 이후 유지보수까지 One-Stop 서비스를 제공하고 있습니다.



- H/W, S/W 영업활동
- IBM 제품군 영업
- NON-IBM 제품군 영업
  
- 고객의 요구에 적합한 Product 선정
- H/W에서 부터 S/W까지 One-stop 제공

**SYSTEM INTEGRATION****SI서비스**

테크앤아이코리아는 컨설팅을 통한 시스템의 설계, 최적의 하드웨어 선정에서 발주 및 조달, 그리고, 고객사의 필요에 맞춘 시스템의 개발, 유지보수의 모든 업무에 대한 토탈 SI서비스를 제공합니다.

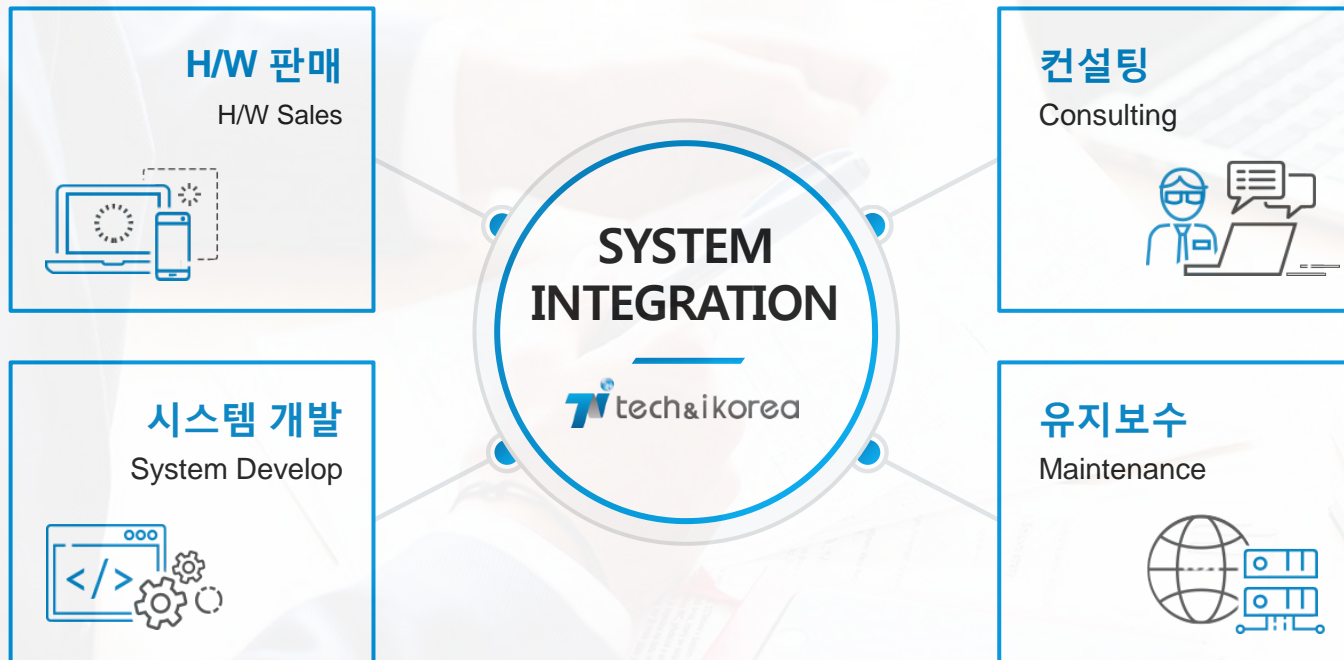

## 통합 환경의 협업 솔루션 g-CoWare(지코웨어)

g-CoWare(지코웨어)는 IBM Domino엔진 기반위에 Lotus Script 및 JAVA / HTML / CSS / Javascript 언어를 사용하여 구축된 전사적 통합환경의 협업 솔루션으로 메시징(Messaging) / 워크플로(Workflow) / 타 시스템 연계를 통해 보다 많은 정보를 신속하고, 정확하고, 적절하게 제공하여 기업의 의사결정 및 생산성 향상에 많은 도움을 줍니다.

산업군 별로 풍부한 업무 컨설팅 및 개발을 바탕으로 안정성과 확장성이 보장되는 gWARE(지웨어)는 기본 패키지(Standard Package)와 각 산업에 맞는 제품군으로 구성되어 있어 각 산업환경(제조/생산, 정보통신, 유통, 서비스, 금융, 교육 등)에 필요한 제품군을 선택할 수 있는 맞춤형 패키지가 가능합니다.

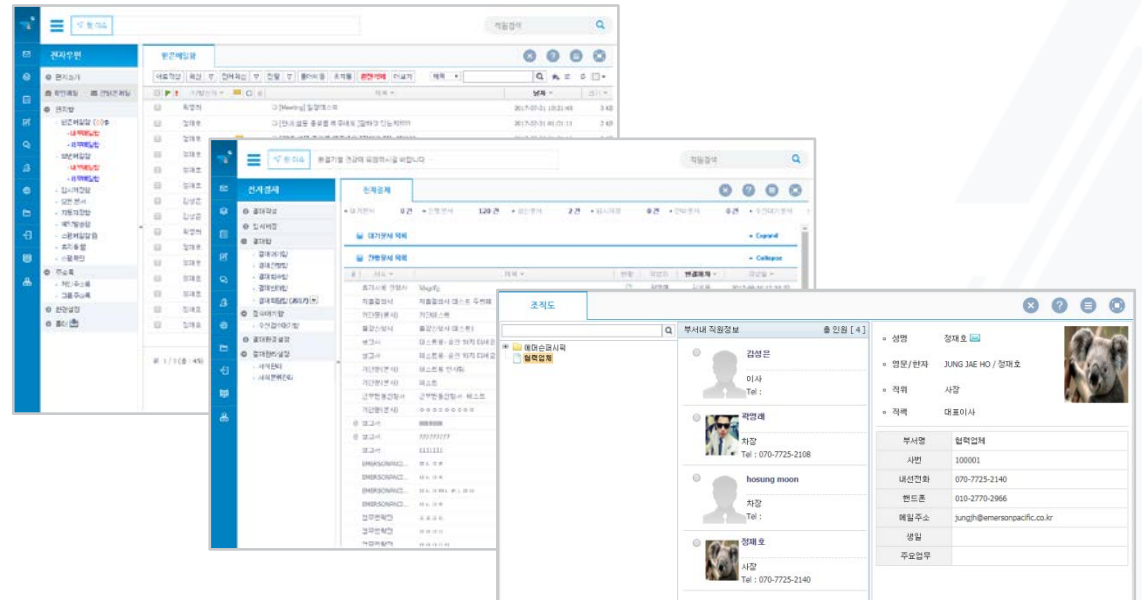
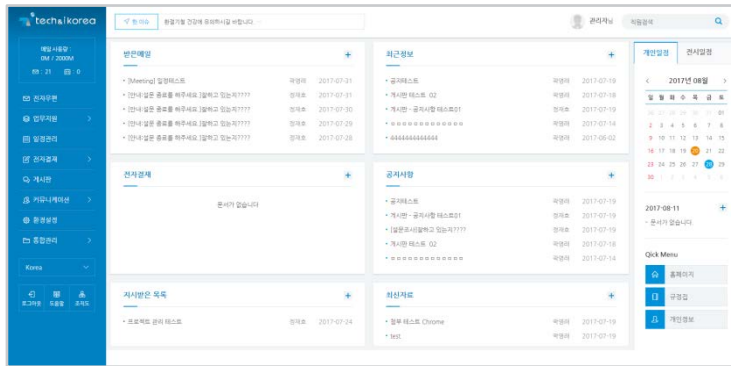

## Groupware Solution – gWare 그룹웨어

웹환경으로 개발된 강력한 Messaging and Collaboration 통합기반을 갖춘 IBM Lotus Domino/Notes를 기반으로 한 효율적인 그룹웨어 솔루션입니다.

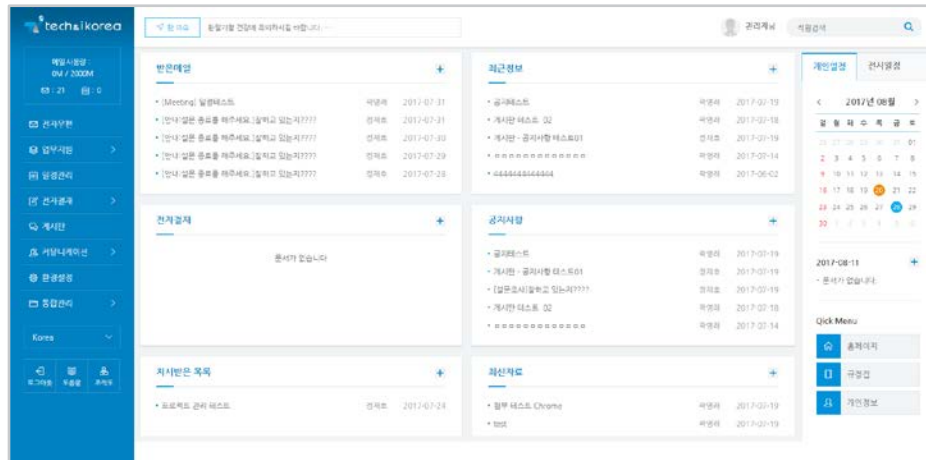

### Portal

- 개인화기능
- 기본페이지 설정 기능
- 메인이미지 개인별 설정 기능
- 임직원검색기능
- CEO 메시지 기능
- 메모장 기능
- Ticker 기능

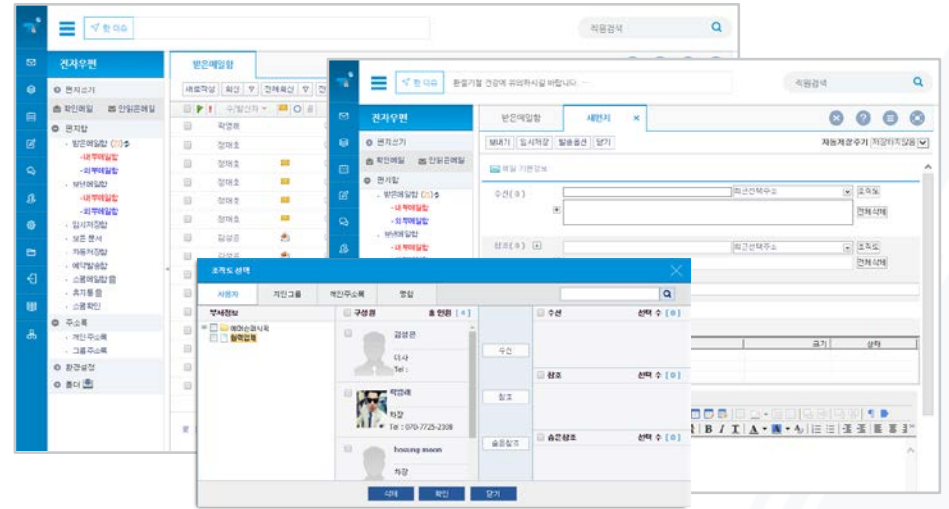

### 전자우편

- 읽지않은 메일 조회
- 예약메일 발송 기능
- 수신확인(내부/외부) 기능
- (내부) 보낸메일 회수 기능
- 스팸메일 차단 기능
- 수신메일 자동분류 기능
- 메일 로컬다운로드 기능

## Groupware Solution – gWare 그룹웨어

전자우편, 전자결재, 게시판(임의 게시판 생성기능), 커뮤니티(동호회), 업무지원(임직원정보, 일정관리, 명함관리, 회의실관리, 메모장, 자원관리 등) 등 각종 기능이 기본 제공되며, 필요에 따라 EDMS, KMS 모듈을 추가할 수 있습니다.

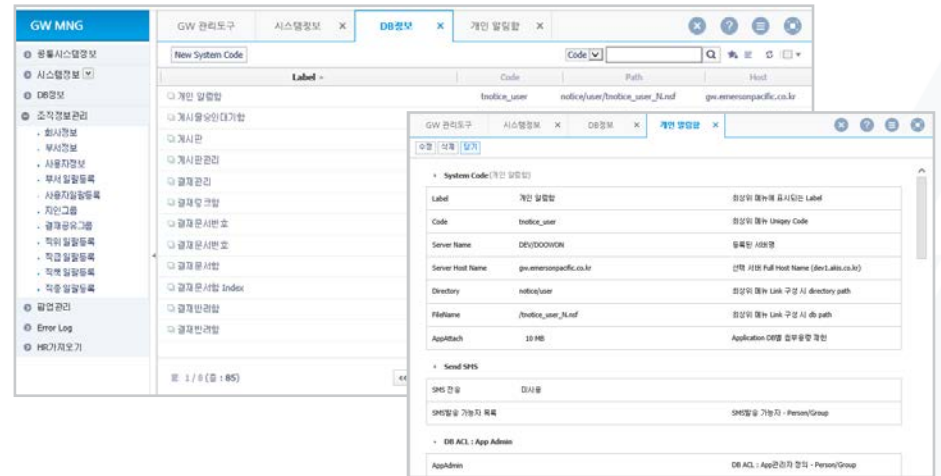
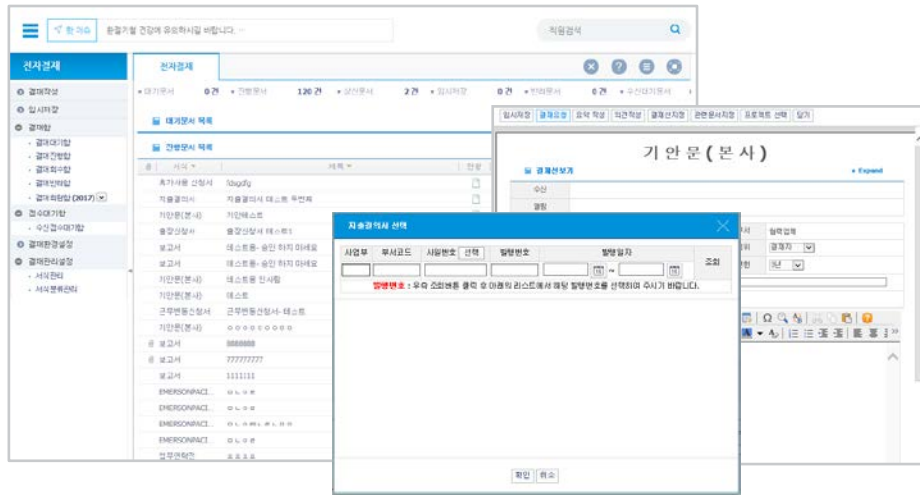

### 전자결재

- 각종 결재서식 제공
- 요청부서, 담당부서의 2단계 결재 제공
- 협조자 추가 기능
- EDMS 연동 기능
- 참조자 추가 기능
- 완료된 문서 재활용 기능
- 수신자 추가 기능
- 결재문서 관리 기능

### 관리 편의성

- 프로그램 소스의 통합관리
- 게시판 관리 기능
- 각 기능의 모듈화
- 각 기능별 권한 관리
- 관리툴을 이용한 편리한 설정
- 첨부파일의 용량제한



## Mobile Solution – gWare 모바일

호환성을 강화한 Mobile Web Version인 gWare-MobileW와, 속도를 중시하여 Native 방식으로 개발된 gWare-MobileN, 호환성과 빠른 속도의 절충형으로 Hybrid방식으로 개발된 gWare-MobileH의 제품군이 있습니다.

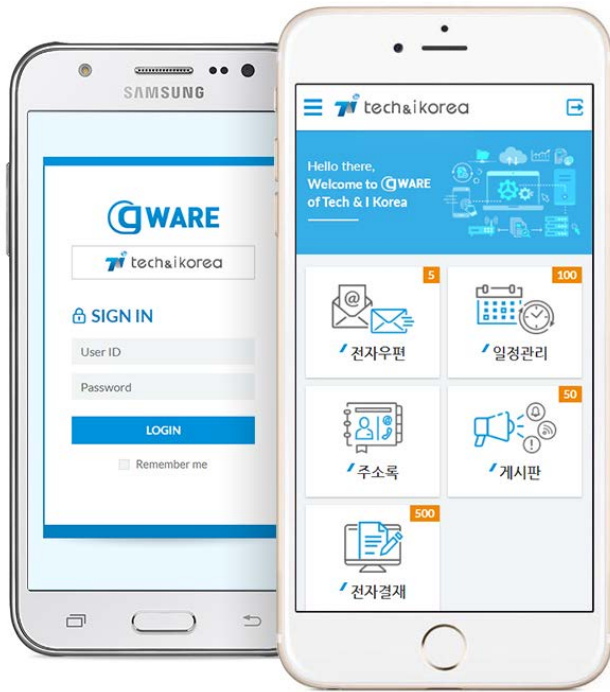

gWare-Mobile 호환성

## Messenger Solution – g-CoWare 메신저

PC버전의 메신저와 모바일 버전의 메신저 웹 버전의 메신저가 통합되어 같은 환경으로 사용이 가능하다.

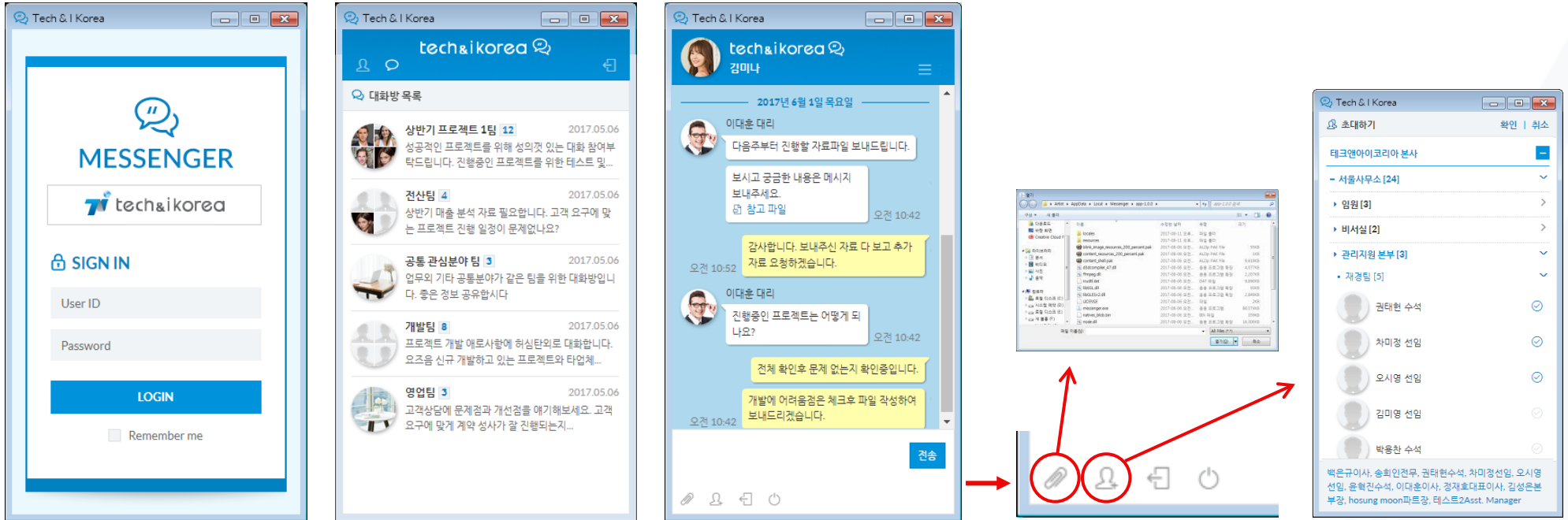

### 메신저 중요기능

- 대화목록 표시
- 이전대화목록 표시
- 파일 송/수신 기능
- 대화자 추가 기능

## 대용량 메일 Solution – gWare 빅메일

일반 웹메일에서 지원되지 않는 대용량 메일을 지원하기 위한 솔루션으로, 고객의 요구에 따라 다양한 O/S 및 웹서버를 기반으로 구축이 가능합니다. 대용량의 메일 전송을 위한 부하를 분산하고, 다양한 옵션으로 다운로드 횟수나 유효기간을 설정할 수 있습니다.

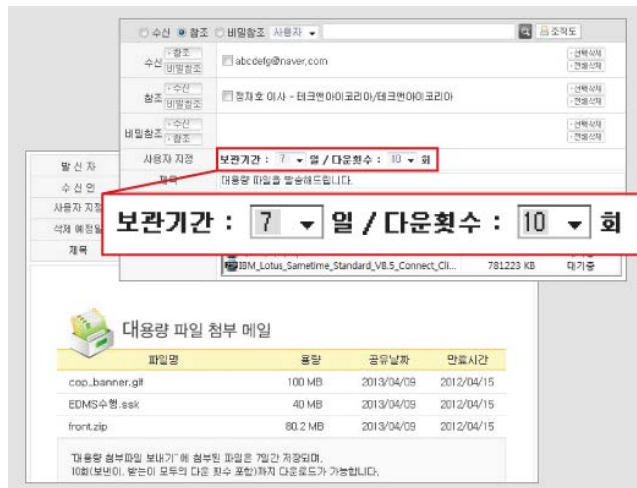

### 다양한 옵션

- 웹메일과 통합하여 구축 시 첨부한 파일별로 일반/대용량 선택 가능
- 첨부한 파일의 보존기간 설정 가능
- 첨부한 파일의 다운로드 횟수 설정 가능



### 관리자 설정

- 첨부한 파일의 보존기간 및 다운로드 횟수 강제 설정 기능 (기본값 설정 기능)
- 대용량 첨부할 파일의 제한용량 설정 가능
- 대용량 메일의 발송 History 조회 기능

## 재무예측시스템 – gWare Finance

미래 수익성, 성장성, 자금사정에 끼치는 영향을 예측하고, 목표이익을 달성할 수 있는 구체적인 자금의 조달과 운영에 대한 일련의 계획을 수립하는 등의 재무 의사결정에 필요한 자료 제공합니다.

### 재무 정보 시스템

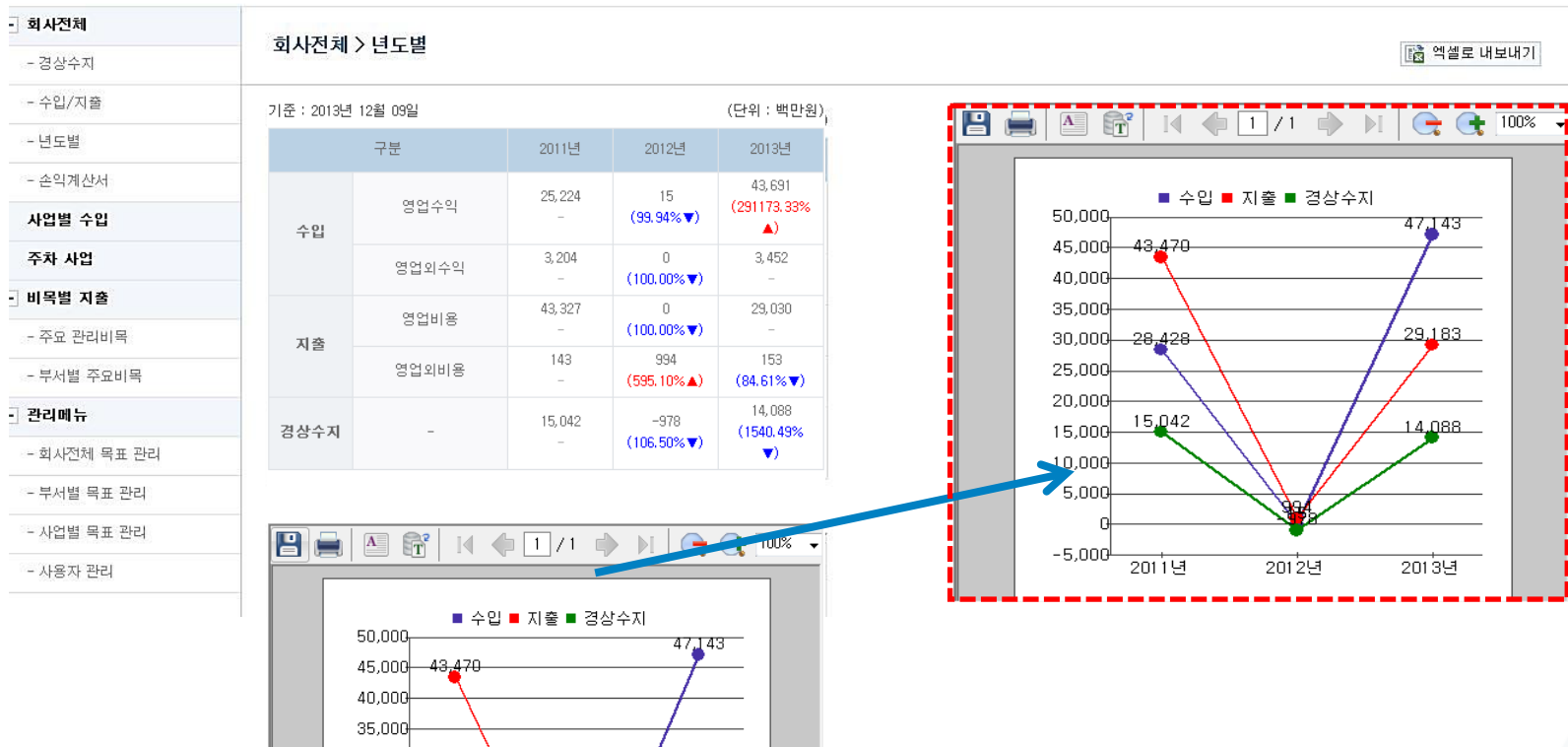

## 경영정보시스템 – gWare Point

고객의 요구에 맞추어 각종 분석 Report 등을 Graphical하게 구현할 수 있는 BI / OLAP / 분석 솔루션입니다.

Report 및 Chart형태와 정형 및 비정형의 Dynamic Report 형태의 Report도 지원합니다. Oracle, MS-SQL, DB2, My SQL 등 현존하는 모든 RDB를 그대로 활용할 수 있습니다.



## 고객만족프로세스 – gWare Customer

이미 구축되어 있거나, 산재되어 있는 각 프로세스를 하나로 엮어 제품의 기획/생산에서 부터 이후 고객의 A/S Request 나 Modify Request에 대한 대응을 하나의 프로세스로 묶어 모든 프로세스를 한눈에 파악할 수 있도록 하는 One-Stop 프로세스 입니다.

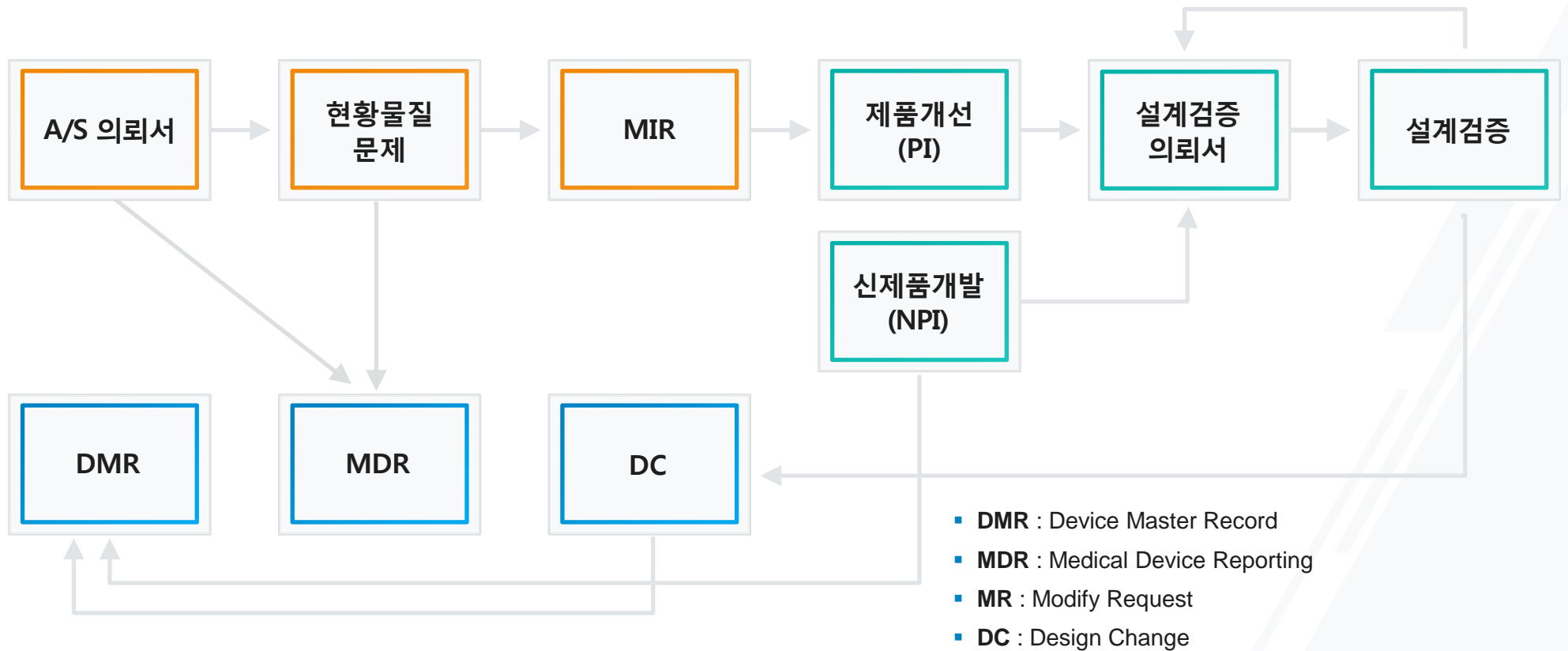

## OLAP / BI제품 – gWare YF-BI

해외 및 국내시장에서 호평받는 Yellowfin BI제품을 이용하여 구축하는 OLAP / BI제품으로, 기존에 사용중인 그룹웨어, 지식관리시스템, 문서관리시스템, 재무정보, ERP 등의 데이터를 활용하여 여러가지 평가지표로 활용이 가능하도록 구축이 가능한 시스템입니다.

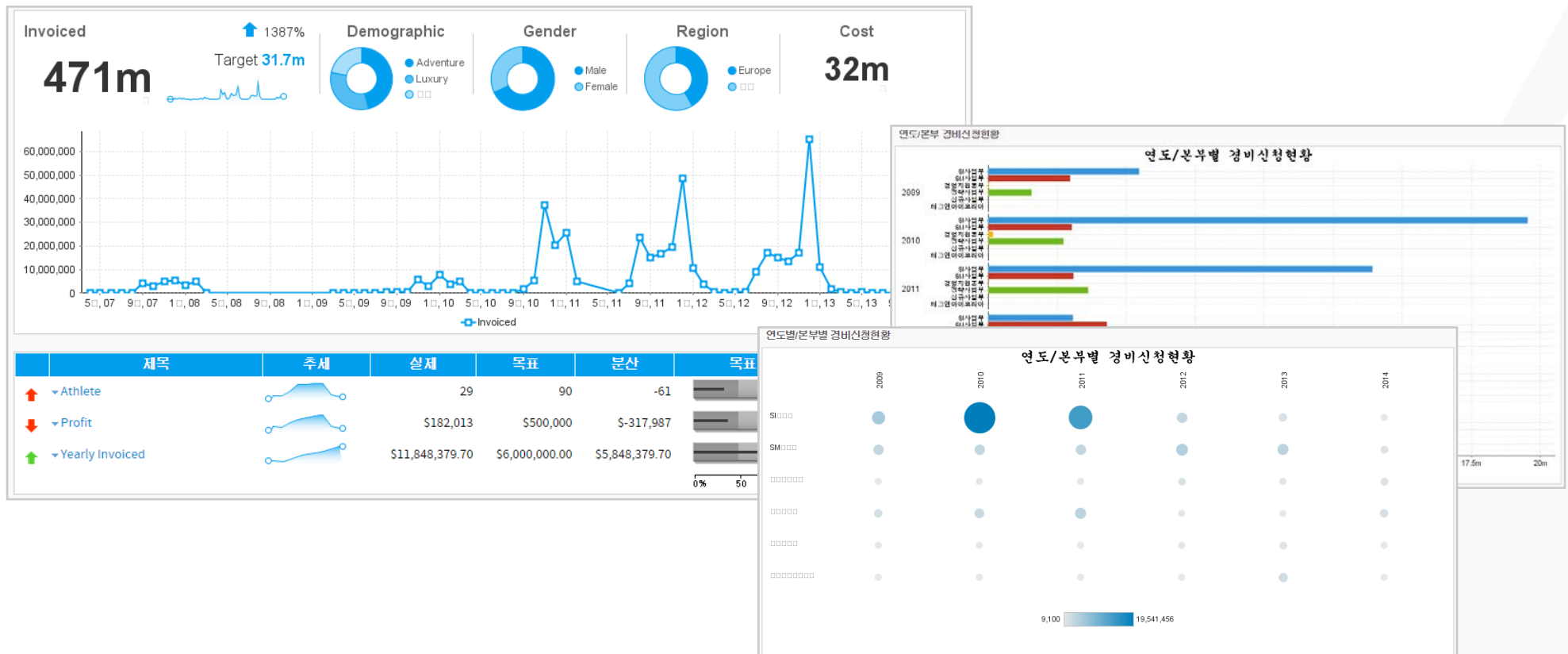

## 유지보수

테크앤아이코리아는 각 기업의 시스템 운영을 포괄적으로 위탁 받아 운영하고 있으며 IT기획을 포함한 정보화 전략수립, 신규 소프트웨어 개발, 시스템 진단까지 서비스 일체를 제공함으로써 고객사에게 보다 안정적인 정보서비스를 제공하고 있습니다.

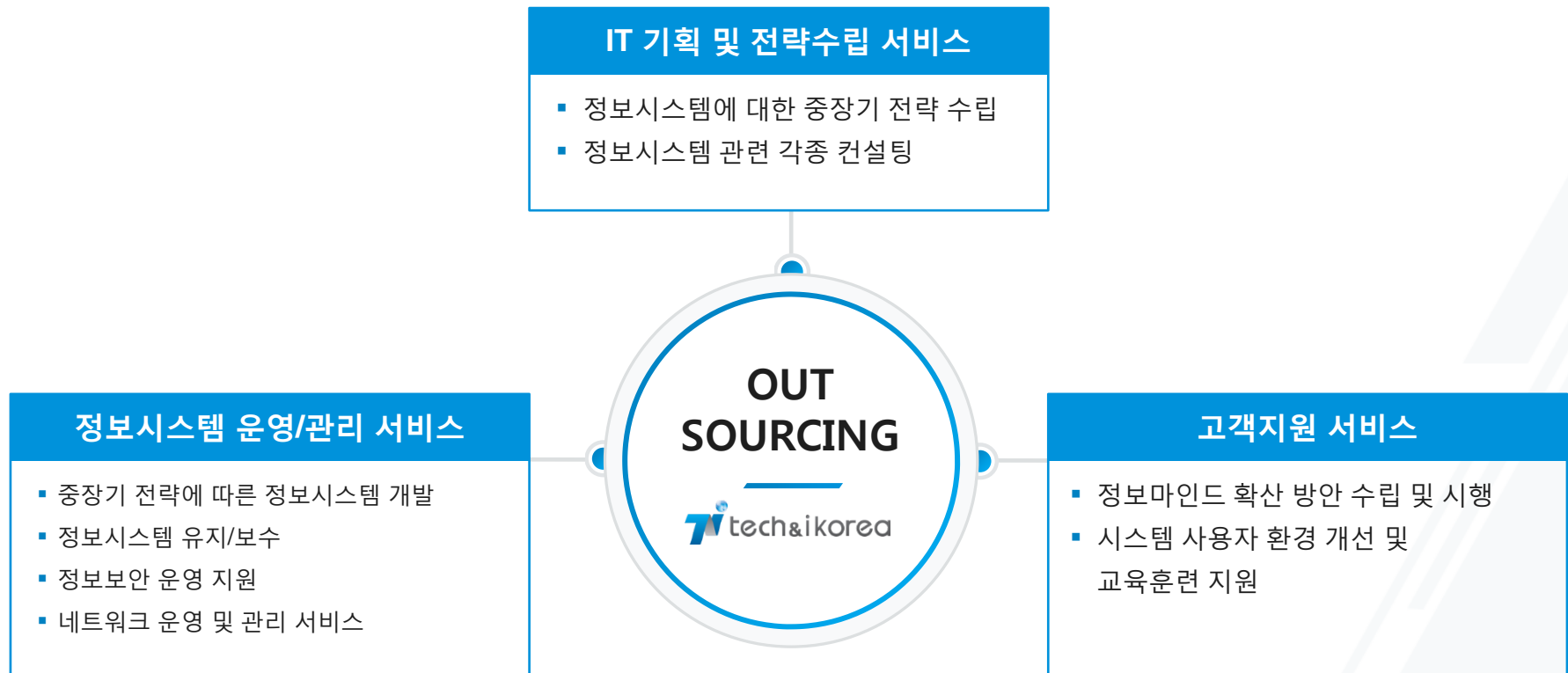



# PRODUCT BUSINESS

## 제품 영업

협업과 소통, KMS, EMDS, Portal Solution, e-Business, 보안 등 웹 기반 환경의 통합관리 기술력은 국내에 독보적인 위치입니다.

### IBM Software

#### Lotus software

- IBM Lotus Domino/Notes
- IBM SameTime
- IBM Connections
- IBM Lotus Quickr

#### WebSphere software

- IBM Lotus Domino/Notes
- IBM SameTime
- IBM Connections
- IBM Lotus Quickr

### IBM Hardware

- IBM System x
- IBM System p
- Lenovo
- Storage

### BI, EMS, EIS Software

-  obzen
-  bzplug

### 성능관리

-  JENNIFER

### Web Editor

-  ACTIVESQUARE<sup>namo</sup>
-  CROSSEDITOR<sup>namo</sup>
-  DEXT5 Editor

### 메일보안, 아카이빙

-  SPAMSNIPER
-  EMA<sup>E-Mail Archive Appliance</sup>

# 03 Customer Collaboration MAIN CUSTOMER

## 주요 고객사

테크앤코리아는 국내유주 기업의 다양한 사업 프로젝트에 참여하여 성공적인 실적을 거두었습니다.

### SI / Software



# 03 Customer Collaboration

## MAIN CUSTOMER

### 주요 고객사

테크앤코리아는 국내유주 기업의 다양한 사업 프로젝트에 참여하여 성공적인 실적을 거두었습니다.

#### MA (유지보수)

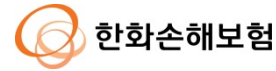
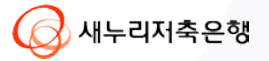

#### Hardware (운영)



## 주요 협력사

테크앤코리아는 제휴를 통해 혁신적인 기술과 윈윈 전략을 구현하여 협력사와 동반성장합니다.

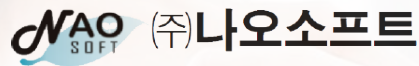

# THANK YOU FOR YOUR ATTENTION

고객을 위한 최고의 솔루션 서비스 제공을 위해 앞선 기술을 추구합니다.  
많은 격려와 성원을 부탁드립니다, 소중한 시간을 내주셔서 감사합니다.



- 서울특별시 영등포구 선유로3길 10, 302호(문래동5가 하우스디비즈)
- Tel : 070-4772-3930
- Fax : 070-4772-3940
- <http://www.techni.co.kr>

## 영업대표 | 정재호

- Tel : 010-4310-7238
- E-mail : [jhjung@techni.co.kr](mailto:jhjung@techni.co.kr)

